

RELATÓRIO GERENCIAL

1º Semestre de 2024



Core-DF

Conselho Regional dos
Representantes Comerciais
no Distrito Federal

Sumário

P á g.
02

INTRODUÇÃO

P á g.
22

GESTÃO DE PESSOAS

P á g.
05

GOVERNANÇA E
ESTRATÉGIA

P á g.
24

GESTÃO DE AQUISIÇÕES

P á g.
11

DESEMPENHO DAS
ATIVIDADES FINALÍSTICAS

P á g.
26

GESTÃO DE CUSTOS

P á g.
14

GESTÃO ORÇAMENTÁRIA
E FINANCEIRA





Core-DF

Conselho Regional dos
Representantes Comerciais
no Distrito Federal



PERÍODO DO RELATÓRIO 1º SEMESTRE DE 2024

Brasília – DF, 1º de julho de 2024.

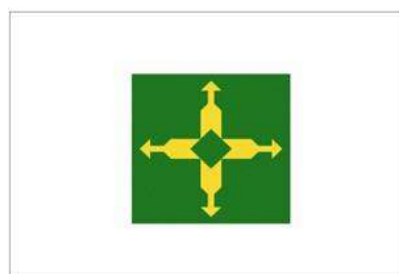

DISTRITO FEDERAL

MENSAGEM DO PRESIDENTE



Core-DF
Conselho Regional dos
Representantes Comerciais
no Distrito Federal

Identidade e Direção Estratégica no 1º Semestre de 2024

Como Diretor-Presidente deste Regional, apresento breve relato das ações praticadas no 1º Semestre de 2024. Neste período, o Core-DF alcançou resultados expressivos em algumas suas frentes fundamentais de atuação: realizando registros profissionais, cobranças de anuidades, negociações, além da fiscalização, orientação, julgamento e desenvolvimento profissional da classe dos representantes comerciais no Distrito Federal.

Empenhado em preservar os direitos e as conquistas, mais o reconhecimento dos representantes comerciais no DF, os Conselheiros e colaboradores deste Regional estiveram em contato, ao longo deste período, com diversos representantes legais, no exercício da atividade político-representativa. Exemplo disso foi o encontro da Diretoria do Sistema Confere/Cores com presidente da Câmara dos Deputados, deputado Arthur Lira, que tratou do assunto da Reforma Tributária e seus efeitos, teve como objetivo aproximar do Congresso Nacional com as lideranças empresariais representativas que possam contribuir e fazer a diferença para os micro e pequenos negócios.

Na oportunidade, o presidente do Confere, Archimedes Cavalcanti Júnior, uma das quatro lideranças com voz no evento, apresentou as necessidades da Representação Comercial e teve uma conversa reservada, franca e objetiva com o presidente da Câmara Federal, que se mostrou receptivo aos representantes comerciais.

REFORMA TRIBUTÁRIA - O Governo Federal apresentou do dia 24/04/2024, o primeiro e mais amplo projeto de regulamentação da Reforma Tributária. O projeto apresenta os detalhes sobre o benefício para profissionais liberais, como advogados, médicos, engenheiros e contadores, que terão redução de 30% na alíquota geral.

Inicialmente, só foram contempladas as categorias que exigem formação acadêmica (curso superior), ligadas à prestação de serviços de profissão intelectual, de natureza científica, desde que sejam submetidas à fiscalização por um conselho profissional. Entretanto, destacou diretor-secretário do Confere e presidente do Core-SC, João Pedro da Silva Rosa: “O Sistema Confere/Cores segue empenhado em demonstrar a importância da categoria para o desenvolvimento econômico do país e beneficiar os representantes comerciais com uma em alíquota geral mais justa e favorável à atividade”.

Registre-se, ainda, que a visão, a missão e os valores do Core-DF configuram ferramenta essencial para a determinação de nossa direção estratégica, especialmente, para este exercício de 2024.

Sendo assim, definimos a missão, a visão e os valores que balizarão a elaboração de todo o planejamento estratégico do Core-DF para o ano de 2024. Esse é o espírito do novo Core-DF. Vejamos:

Missão: “Promover, em prol do interesse público, a representação comercial no Distrito Federal, por meio da fiscalização, da orientação e da normatização do exercício profissional, zelando pela ordem social, pela segurança jurídica das relações mercantis e pela ética nas relações contratuais”.

Visão: “Intensificar o relacionamento com a sociedade e ser reconhecida como entidade de classe de referência na valorização e na qualificação do profissional da representação comercial”.

Valores: “Transparência, ética profissional, responsabilidade social, aperfeiçoamento permanente e respeito às garantias legais e contratuais”.

A efetividade do planejamento nas organizações públicas passa, necessariamente, pelo fortalecimento da função de gestão, bem como por uma série de mudanças nos hábitos, nos valores, nos comportamentos, na cultura, no modo de ver e pensar na organização, sua finalidade, seu ambiente interno e externo e sua relação com o cidadão.



William Vicente Bernardes
Diretor-Presidente

PRINCIPAIS RESULTADOS DO PERÍODO

1º Semestre de 2024



Core-DF

Conselho Regional dos
Representantes Comerciais
no Distrito Federal

04

11.419

Profissionais
Ativos
Registrados

356

Registros
realizados
no período

5

Procedimentos
Fiscalizatórios

1.083

Inscrições na
Dívida Ativa

9

Colaboradores
em atividade

7

Participações
em eventos
Institucionais

15

Peticionamentos judiciais





GOVERNANÇA E ESTRATÉGIA



MODELO DE GOVERNANÇA



Core-DF

Conselho Regional dos Representantes Comerciais no Distrito Federal

06

O conceito de Governança Pública é definido pelo Decreto 9.203/17 como o conjunto de mecanismos de liderança, estratégia e controle postos em prática para avaliar, direcionar e monitorar a gestão, com vistas à condução das políticas públicas e à prestação de serviços de interesse da sociedade. Para atender as demandas sociais é fundamental fortalecer os mecanismos de governança e reduzir o distanciamento entre Administração Pública e Sociedade.

Normas direcionadoras da Entidade - **Lei 4.886, de 09 de dezembro de 1965**, a qual regula as atividades dos representantes comerciais autônomos:

<https://core->

[df.implanta.net.br/portaltransparencia/#publico/Listas?id=b2f5f11c-9b61-4669-b816-24f0b0c405a9](https://core-implanta.net.br/portaltransparencia/#publico/Listas?id=b2f5f11c-9b61-4669-b816-24f0b0c405a9)

Código de Ética e Disciplina dos Representantes Comerciais

<https://coredf.org.br/wp-content/uploads/2022/10/cod-etica.pdf>

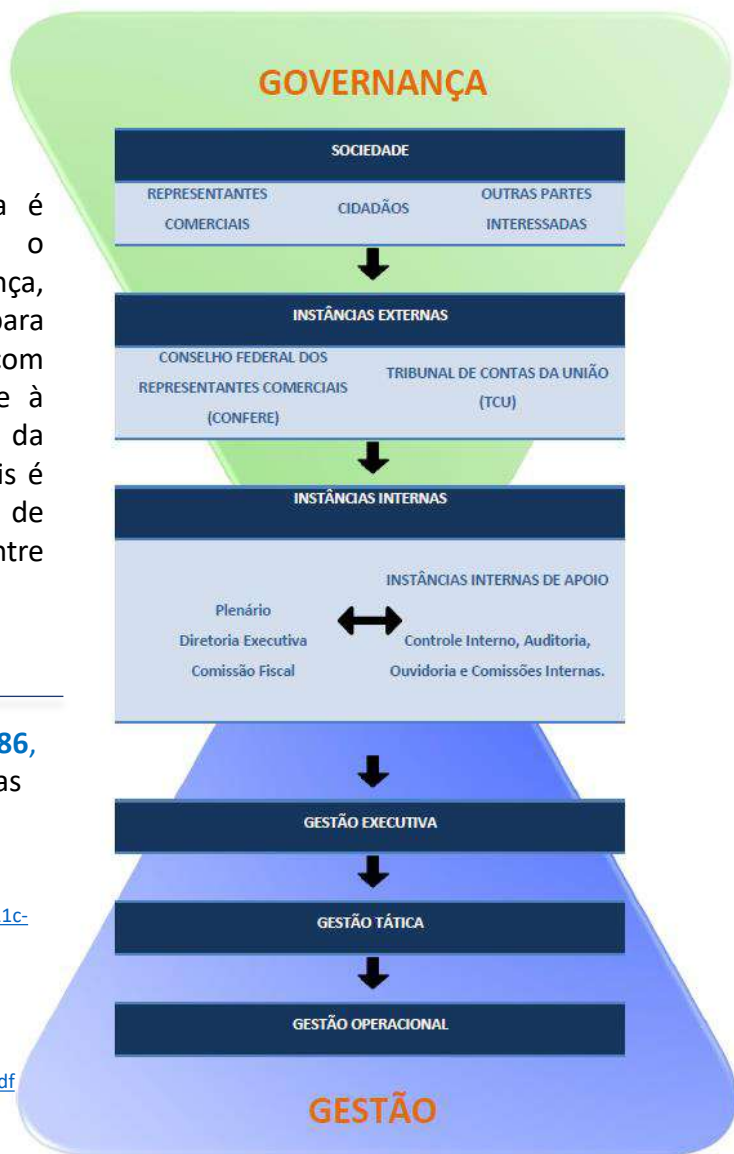

ESTRUTURA ORGANIZACIONAL



Core-DF

07

Conselho Regional dos Representantes Comerciais no Distrito Federal

CONSELHO REGIONAL DOS REPRESENTANTES COMERCIAIS NO DISTRITO FEDERAL

CORE-DF

00.331.165/0001-46

Atividades de Fiscalização Profissional
NATUREZA JURIDICA

(61) 3322-4670
TELEFONE

94.12-0-01
CÓDIGO CNAE

ENDEREÇO DO CONSELHO

Setor Bancário Sul, Quadra 01, Bloco K, Edifício Seguradoras, 10º andar
LOGRADOURO

<https://coredf.org.br>
SITE

Brasília CIDADE
DF UF
Asa Sul BAIRRO
70093900 CEP

juridico@coredf.org.br / secretaria@coredf.org.br
E-MAIL

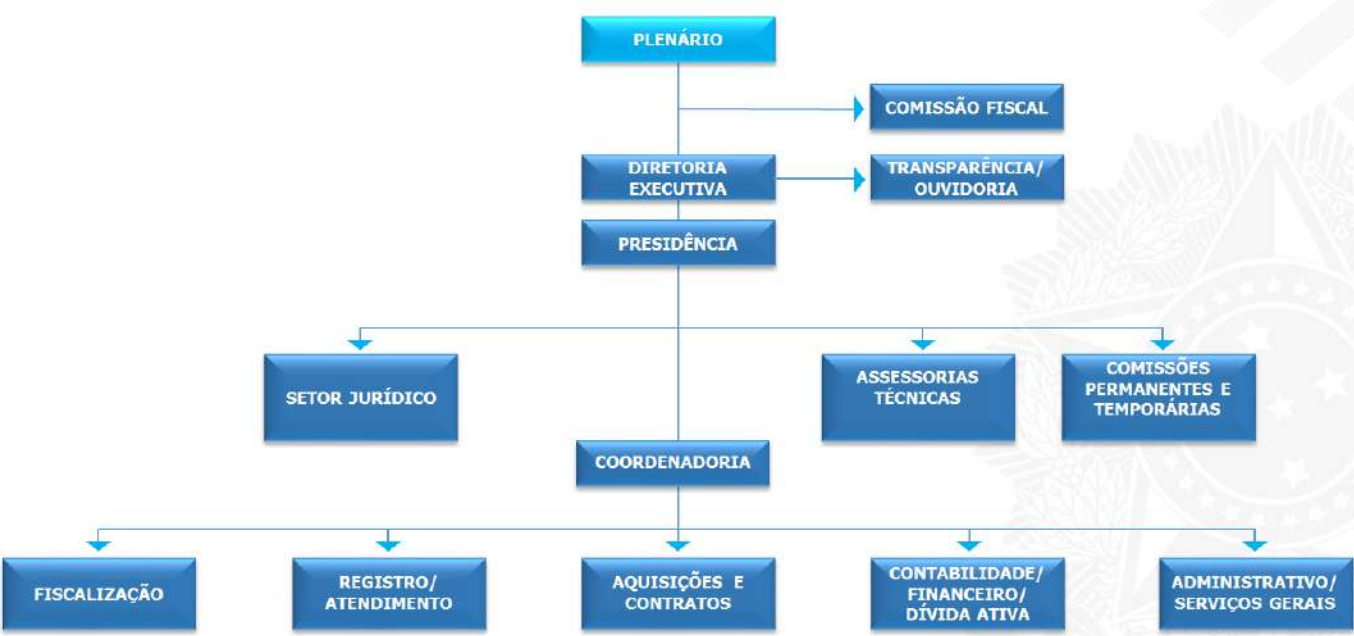

CARGOS DIRETORIA E CONSELHEIROS



08

Core-DF

Conselho Regional dos
Representantes Comerciais
no Distrito Federal

Gestão Triênio de 2022 a 2025 (05/12/2022 a 04/12/2025)

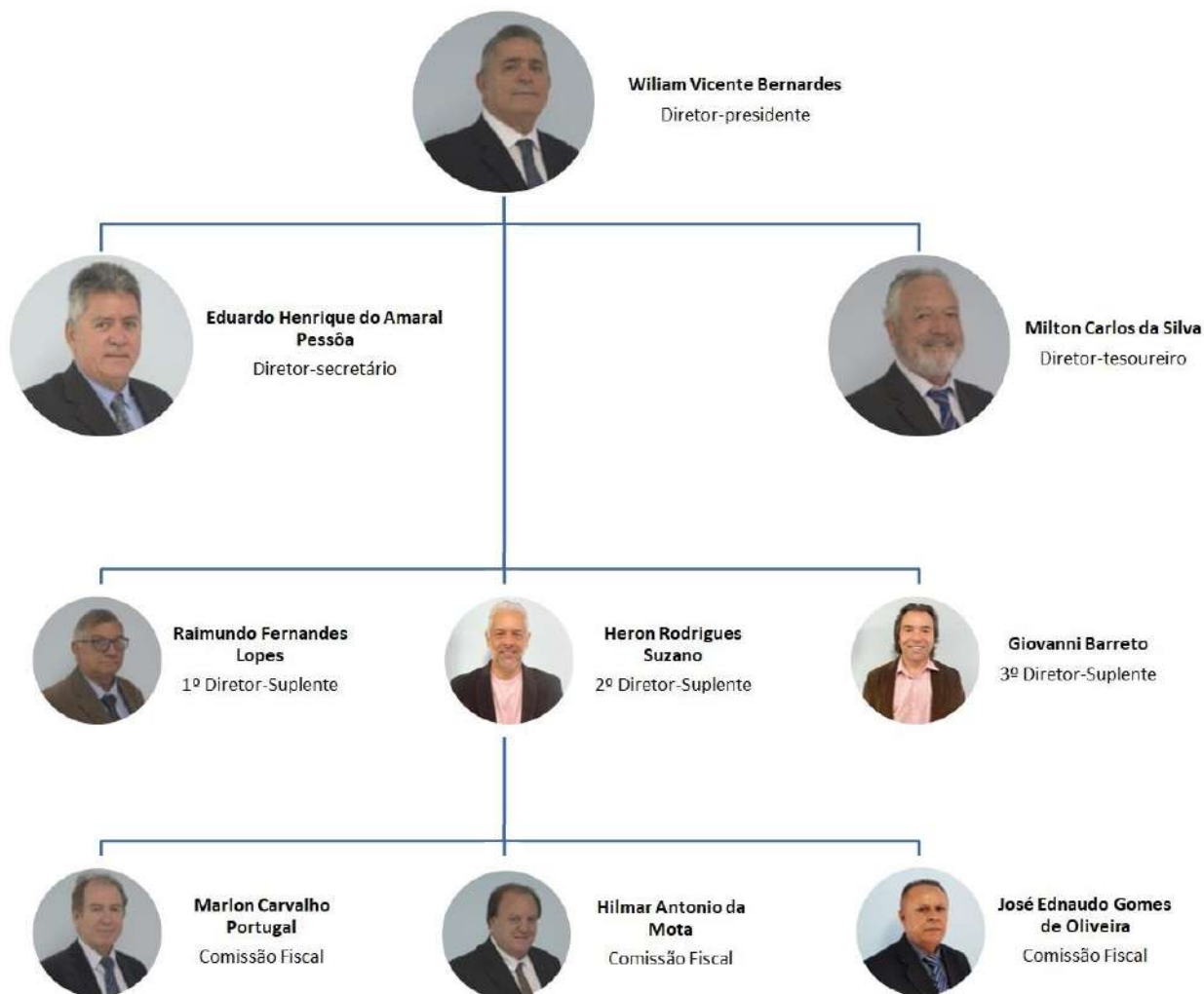

RISCOS, OPORTUNIDADES E PERSPECTIVAS

08



Core-DF

Conselho Regional dos
Representantes Comerciais
no Distrito Federal

De acordo com a metodologia, os riscos são considerados como eventos ou condições incertas, que quando ocorrem, podem gerar impactos positivos (oportunidades) ou negativos (ameaças) em vários aspectos, como por exemplo: na imagem, no financeiro, na legislação e no operacional dos programas, projetos ou serviços a serem disponibilizados à sociedade.

Considerando que, o desenvolvimento de qualquer atividade cotidiana inclui riscos, o CORE-DF para gerenciar seus riscos de maneira que ocorra em níveis aceitáveis, desenvolvemos um Plano de Ação que integra uma estratégia de comunicação mais clara, uma visão do modelo operacional com base nos normativos do Sistema Confere/Cores, com de gestão de riscos, controles contábeis e de auditoria.

Ainda com relação aos tipos de riscos, buscamos neste 1º Semestre de 2024, mitigar a imagem da entidade em relação à desinformação da Atividade de Representação Comercial, por meio de informativos e publicações em nossos meios de comunicação e na abordagem no atendimento ao público em geral.

Em relação ao financeiro, utilizamos as estratégias de recobrança, de análise e de acordos de negociações, notificações extrajudiciais e protestos.

Já em relação à legislação, participamos de seminários e encontros com o Poder Legislativo por meio de nosso colegiado, nas tratativas da alíquota diferenciada para a Representação Comercial na Reforma Tributária, bem como, tratativas de redução significativa na carga tributária para a categoria.

Por fim, em seu operacional, buscamos cumprir nossas atividades finalísticas, realizamos a convocação dos aprovados no 1º Concurso Público do CORE-DF para suprir o quadro funcional da entidade, fiscalizamos algumas empresas que poderiam estar atuando de forma ilegal, sem o devido registro no órgão e promovemos o desenvolvimento contínuo da profissão.



**Core-DF**Conselho Regional dos
Representantes Comerciais
no Distrito Federal

09

01

ORIENTAR E DISCIPLINAR O EXERCÍCIO DA REPRESENTAÇÃO COMERCIAL NO DISTRITO FEDERAL

Combater infrações éticas e ampliar a atuação do Conselho em conjunto com outras entidades profissionais, entes federativos e entidades de pesquisa e ensino, além de fomentar termos de parcerias, convênios e acordos, dirimindo dúvidas, promovendo qualificação profissional e zelando pelo desempenho ético da profissão.

02

ASSEGURAR FISCALIZAÇÃO EFETIVA

Fomentar a fiscalização, ampliando o quadro de pessoal e mantendo cronograma de atividades internas e externas, para ampliar a conversão de registros iniciais e garantir que práticas irregulares e coibidas não sejam reincidentes, bem como garantir que o banco de dados dos profissionais inscritos mantenha-se permanentemente atualizado e protegido.

03

FOMENTAR A DÍVIDA ATIVA

Cumprir o disposto no artigo 17, alínea “f”, da Lei nº 4.886/65, cobrando de forma eficiente as anuidades do exercício e os débitos em aberto, por meio da dívida ativa administrativa e executiva, priorizando o protesto de certidões de dívida ativa e o ajuizamento seletivo de execuções fiscais, com segurança jurídica e acompanhamento processual das atividades jurídicas.

04

GARANTIR EFICIÊNCIA NO ATENDIMENTO

Assegurar que os serviços do Core-DF sejam prestados de forma célere e com qualidade, ampliando a comunicação com o auxílio de ferramentas tecnológicas, no site institucional e redes sociais, para que os profissionais inscritos e a sociedade em geral tenham cada vez mais conhecimento das atribuições do Conselho.

05

ESTIMULAR USO DE FERRAMENTAS TECNOLÓGICAS

Gerenciar as informações dos profissionais inscritos com o auxílio de ferramentas tecnológicas e implementar a política de segurança da informação na entidade.

PRINCIPAIS CANAIS DE COMUNICAÇÃO

O Portal do **Core-DF** disponibiliza ativamente o Serviço de Informação Cidadão e Ouvidoria, por meio do **E-Sic** e **E-Ouv**, respectivamente, responsáveis pelo recebimento de críticas, reclamações e sugestões de seus registrados e da sociedade em geral, visando garantir uma resposta rápida às manifestações, de forma transparente e imparcial, zelando pelos princípios da legalidade, impessoalidade e moralidade.



Também, como meios de comunicação ativos para nossos seus registrados e a sociedade, o Core-DF possui **Instagram** e **Site Institucional**, onde são disponibilizados vídeos com temas, publicações e orientações de interesse da categoria dos Representantes Comerciais, além dos contatos via **WhatsApp** e **e-mail institucionais**, conferindo agilidade e a eficácia em seus atendimentos.

Portal do Conselho: <https://coredf.org.br/contato/#>



Telefones (61) 3322-4670 ou (61) 98625-7955

E-mail: secretaria@coredf.org.br juridico@coredf.org.br
coordenador@coredf.org.br fiscalizacao@coredf.org.br
financeiro@coredf.org.br

Período de Janeiro a Junho de 2024

Redes Sociais:

https://www.instagram.com/core_df/

18 Novas Publicações

34 Novos Seguidores

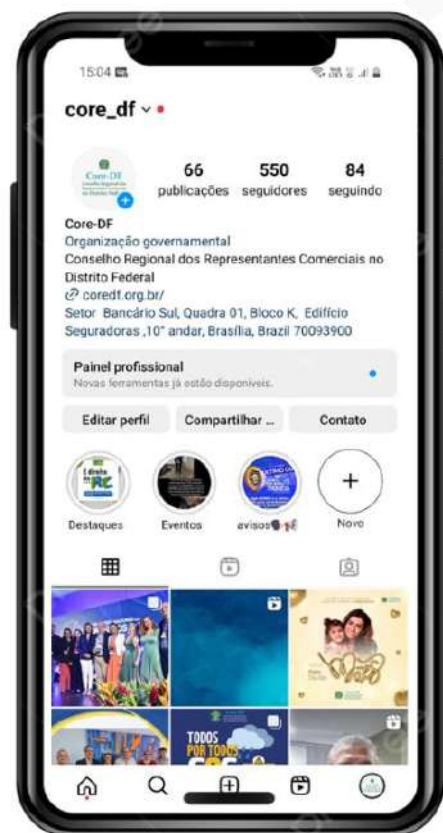

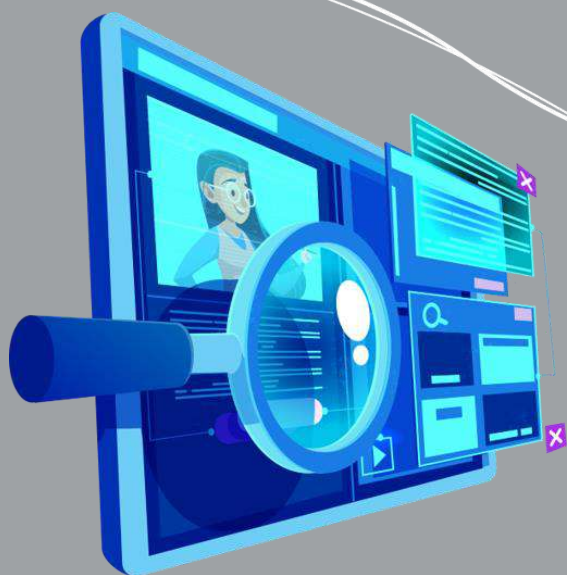

DESEMPENHO DAS ATIVIDADES FINALÍSTICAS

METAS, INDICADORES E RESULTADOS



Core-DF

Conselho Regional dos
Representantes Comerciais
no Distrito Federal

12

ATIVIDADES: PROMOVER A FISCALIZAÇÃO E COMUNICAÇÃO INSTITUCIONAL

AÇÃO 01 – PUBLICAÇÕES DO INSTAGRAM DO CORE-DF		
	INDICADORES	1º Semestre de 2024
Produzir conteúdo digital, como publicações institucionais oficiais.	Orientar, produzir, diagramar, comunicar e publicar informações.	18 novas publicações 34 novos seguidores
AÇÃO 02 – PROMOÇÃO DA VALORIZAÇÃO DA REPRESENTAÇÃO COMERCIAL NO DF		
	INDICADORES	1º Semestre de 2024
Desenvolver conteúdos digitais para divulgação em mídias sociais e meios eletrônicos.	Aumentar o alcance das redes sociais do CORE-DF, bem como sanar dúvidas sobre a atividade de representação comercial.	Foram enviados cerca de 70 e-mail orientativos, sanando dúvidas e esclarecimentos a representantes e representadas.
AÇÃO 03 – FISCALIZAÇÃO E ORIENTAÇÃO		
	INDICADORES	1º Semestre de 2024
Combater, intensificadamente, o exercício ilegal da profissão e orientar a sociedade e as empresas representadas, sobre a atividade de representação comercial.	Aumentar entre 5% a 10% o número de novos registros.	Foram emitidas 301 carteiras de ident. Digital; Convocação do Fiscal aprovado no 1º Concurso Público do CORE-DF; Encerramento de 05 processos fiscalizatórios.



METAS, INDICADORES E RESULTADOS



Core-DF

Conselho Regional dos
Representantes Comerciais
no Distrito Federal

ATIVIDADES: PROMOVER A FISCALIZAÇÃO E COMUNICAÇÃO INSTITUCIONAL

AÇÃO 04 – COBRANÇA		
	INDICADORES	1º Semestre de 2024
Continuar a manutenção e aprimoramento de cobranças e inadimplências de empresa e profissionais autônomos.	Aumentar a arrecadação e reduzir a inadimplência	Reenvio de recobrança de 232 boletos referentes à anuidade de 2024 e via e-mail/whatsapp; Envio de 1.083 CDAs para protesto.

AÇÃO 06 – CRIAÇÃO DE PROCESSOS ADMINISTRATIVOS DE COBRANÇA (PAC)		
	INDICADORES	1º Semestre de 2024
Gerar novos PACs de todos os inadimplentes.	Aumentar a arrecadação, possibilitar a negociação dos débitos e reduzir a inadimplência.	Foram gerados 103 novos PACs, que representam um possível cré de R\$ 289.283,07





GESTÃO ORÇAMENTÁRIA E FINANCEIRA



DESPEAS ORÇAMENTÁRIAS



Core-DF

Conselho Regional dos
Representantes Comerciais
no Distrito Federal

GESTÃO ORÇAMENTÁRIA E FINANCEIRA			
DESPEAS CORRENTES E DE CAPITAL			
MÊS	EMPENHADAS	LIQUIDADAS	PAGAS
JAN	1.531.617,44	286.942,68	170.655,60
FEV	1.556.910,65	471.634,25	375.429,65
MAR	1.559.434,00	604.748,17	532.795,48
ABR	1.562.874,90	754.963,85	679.218,18
MAI	1.565.099,83	898.570,49	819.053,16
JUN	1.533.926,39	1.025.776,86	958.106,04

Fonte: Demonstrativo de Empenhos e Pagamentos - 1º Semestre/2024

BALANÇO ORÇAMENTÁRIO				
	PREVISÃO ANUAL	1º TRIM DE 2024	2º TRIM DE 2024	1º SEMESTRE/24
(+) Receita Orçamentária Arrecadada	1.680.000,00	806.599,97	539.047,25	1.345.647,22
(-) Despesa Orçamentária Empenhada	1.680.000,00	1.559.434,00	- 25.507,61	1.533.926,39
(=) Superávit/Defícit Orçamentária do Exercício		- 752.834,03	564.554,86	- 188.279,17

Fonte: Balanço Orçamentário - 1º Semestre/2024



Core-DF

Conselho Regional dos
Representantes Comerciais
no Distrito Federal

BALANÇO ORÇAMENTÁRIO E FINANCEIRO

BALANÇO FINANCEIRO

	PREVISÃO ANUAL	1º TRIM DE 2024	2º TRIM DE 2024	1º SEMESTRE/24
(+) Receita Corrente Arrecadada	1.680.000,00	806.599,97	539.047,25	1.345.647,22
(-) Despesa Corrente Realizada	1.612.800,00	532.795,48	425.310,56	958.106,04
(-) Despesa de Capital Realizada	67.200,00	-	-	-
(+) Recebimentos Extraorçamentários		69.164,49	91.191,76	160.356,25
(-) Pagamentos Extraorçamentários		128.470,44	83.802,69	212.273,13
(=) Geração Líquida do Caixa do Exercício		214.498,54	121.125,76	335.624,30

Fonte: Balanço Financeiro - 1º Semestre/2024



BALANÇO PATRIMONIAL



Core-DF

Conselho Regional dos
Representantes Comerciais
no Distrito Federal

17

RESULTADO FINANCEIRO

Saldo Bancário	(-) Passivo Circulante	(-) Restos a Pagar	Resultado Financeiro
827.602,75	105.091,04	-	722.511,71

Fonte: Balancete Analítico - 1º Semestre/2024

DISPONIBILIDADE FINANCEIRA

Conta corrente	Aplicação Poupança	Saldo
64.596,56	763.006,19	827.602,75

Fonte: Balancete Analítico - 1º Semestre/2024

RESULTADO PATRIMONIAL

	VPA	VPD	RESULTADO PATRIMONIAL
PREVISÃO ANUAL	1.680.000,00	1.680.000,00	
SEMESTRE	5.270.260,50	1.120.418,88	4.149.841,62

Fonte: Variações Patrimoniais - 1º Semestre/2024

Obs.: * R\$ 3.737.489,20 - Inscrições na Dívida Ativa



**Core-DF**Conselho Regional dos
Representantes Comerciais
no Distrito Federal

DEMONSTRAÇÃO DE VARIAÇÕES PATRIMONIAIS (DVP)

VARIAÇÃO PATRIMONIAL AUMENTATIVA	1º SEMESTRE DE 2024	
CONTRIBUIÇÕES		
Contribuições Sociais	R\$	1.450.000,00
EXPLORAÇÃO E VENDA DE BENS, SERVIÇOS E DIREITOS		
Valor Bruto de Exploração de Bens e Direitos e Prestação de Serviços	R\$	-
VPA - FINANÇAS		
Juros e Encargos de Mora s/Fornec. Bens e Serviços	R\$	44.055,75
Variações Monetárias e Cambiais	R\$	18.154,31
Multas Sobre Anuidades	R\$	20.478,42
OUTRAS VPAS		
Indenizações	R\$	82,82
Reversão de Provisões	R\$	-
Dívida Ativa	R\$	3.737.489,20
TOTAL DAS VARIAÇÕES ATIVAS	R\$	5.270.260,50



DEMONSTRAÇÃO DE VARIAÇÕES PATRIMONIAIS (DVP)



Core-DF

Conselho Regional dos
Representantes Comerciais
no Distrito Federal

VARIAÇÃO PATRIMONIAL DIMINUTIVA	1º SEMESTRE DE 2024	
PESSOAL E ENCARGOS		
Remuneração de Pessoal	R\$	230.319,62
Encargos Patronais	R\$	54.593,34
USO DE BENS, SERVIÇOS E CONSUMO DE CAP. FIXO		
Material de Consumo	R\$	2.679,34
Serviços	R\$	357.656,59
Depreciação, Amortização e Exaustão	R\$	26.502,60
VPD - FINANCEIRAS		
Serviços Bancários	R\$	4.871,18
TRANSFERÊNCIAS CONCEDIDAS		
Transf. a Instituições Privadas Sem Fins Lucrativos	R\$	269.061,28
VPD - TRIBUTÁRIA		
Impostos, Taxas e Contribuições de Melhoria	R\$	-
OUTRAS VPD's	R\$	-
VPD's Decorrentes de Fatos Geradores Diversos	R\$	174.734,93
TOTAL DAS VARIAÇÕES PASSIVAS	R\$	1.120.418,88
RESULTADO PATRIMONIAL	R\$	4.149.841,62

**Core-DF**Conselho Regional dos
Representantes Comerciais
no Distrito Federal**20**

DEMONSTRAÇÃO DO FLUXO DE CAIXA

DEMONSTRAÇÃO DOS FLUXOS DE CAIXA

INGRESSOS	1º SEMESTRE DE 2024	
Receita Corrente	R\$	1.345.647,22
Outros Ingressos	R\$	160.356,25
DESEMBOLSOS		
Despesa Corrente	R\$	958.106,04
Outros Desembolsos	R\$	212.273,13
Fluxo de Caixa Líquido das Atividades das Operações		
Desembolsos Despesas de Capital		–
Geração Líquida de Caixa e Equivalentes de Caixa	R\$	335.624,30
Caixa e Equivalentes de Caixa Inicial	R\$	491.978,45
Caixa e Equivalentes de Caixa Final	R\$	827.602,75

Fonte: Demonstração dos Fluxos de Caixa- 1º Semestre/2024



**Core-DF**Conselho Regional dos
Representantes Comerciais
no Distrito Federal

CONCLUSÃO DO CONTADOR RESPONSÁVEL

A escrituração contábil deste Core-DF, realizada pela empresa **RUWER CONTABILIDADE LTDA**, para o 1º Semestre do Exercício de 2024, foi elaborada à luz da Lei nº 4.320/1964, das Normas Brasileiras de Contabilidade Aplicadas ao Setor Público - NBCT, do Regimento Interno do Core-DF e das demais normativos e legislações recomendadas pelo Confere - Conselho Federal dos Representantes Comerciais e pelos órgãos de controle externo.

Encontra-se em conformidade, também, com as disposições da Instrução Normativa nº 84/2020 e a Decisão Normativa nº 187/2020 e nº 188/2020, combinado com o caput do Art . 194 do RI/TCU e das orientações do órgão de controle interno, especificamente para natureza jurídica de órgãos e entidades que arrecadem ou gerenciem contribuições parafiscais.

Em síntese, as demonstrações apresentadas são: o Balanço Patrimonial, o Balanço Orçamentário, o Balanço Financeiro, a Demonstração do Fluxo de Caixa, a Demonstração das Variações Patrimoniais e a Demonstração das Mutações do Patrimônio Líquido.

Isto posto, tendo em vista que os normativos citados trazem orientações quanto aos procedimentos para a elaboração e apresentação do presente Relatório Gerencial do 1º Semestre de 2024 (integração do 1º e 2º trimestre), bem como que a documentação apresentada para registro está alinhada aos procedimentos internos de controles, DECLARO que os demonstrativos contábeis refletem os seus aspectos mais relevantes quanto à situação orçamentária, financeira e patrimonial deste Core-DF, em 2024.

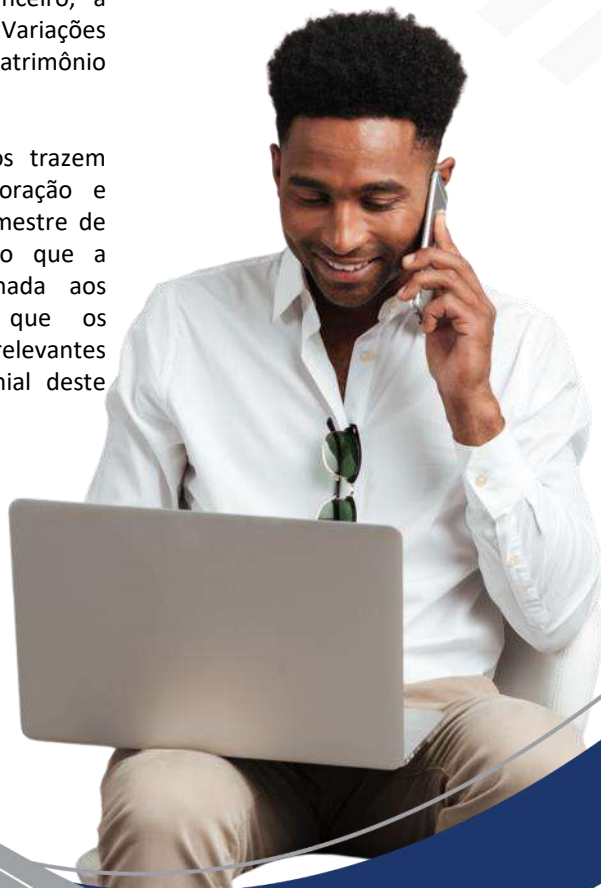

GESTÃO DE PESSOAS

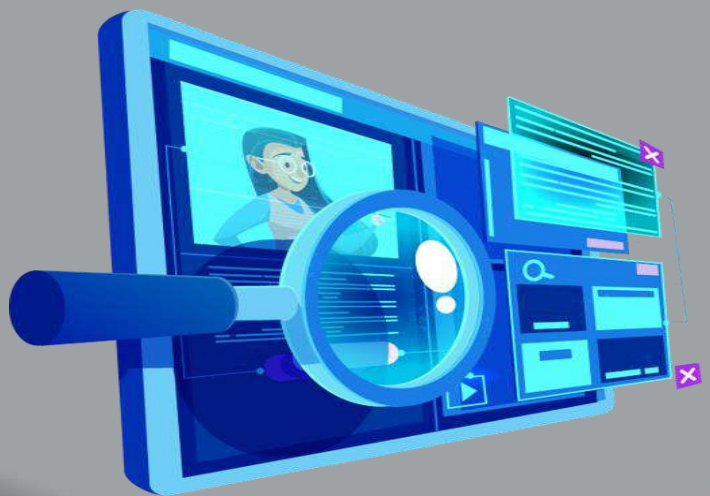



Core-DF

Conselho Regional dos
Representantes Comerciais
no Distrito Federal

23

DETALHAMENTO DA DESPESA DE PESSOAL

DESPESA DE PESSOAL

PESSOAL E ENCARGOS SOCIAIS

DESPESAS	PREVISÃO ANUAL	1º TRIM. DE 2024	2º TRIM. DE 2024	1º SEMESTRE/24
REMUNERAÇÃO PESSOAL				
Salários / Cargo em Comissão	312.000,00	76.612,26	70.530,34	147.142,60
Gratificação de Natal 13º Salário	30.000,00	6.819,27	7.141,25	13.960,52
Férias e 1/3 - CF/88	40.000,00	10.361,67	9.661,07	20.022,74
ENCARGOS PATRONAIS				
INSS PATRONAL	83.000,00	19.413,35	18.685,15	38.098,50
FGTS	31.000,00	7.533,08	7.235,33	14.768,41
PIS/PASEP Sobre Folha de Pagamento	4.000,00	902,97	823,46	1.726,43
BENEFÍCIOS A PESSOAL				
Vale Transporte	10.000,00	2.736,58	2.618,71	5.355,29
Vale Refeição	60.000,00	16.620,00	15.871,00	32.491,00
Plano de Saúde	25.000,00	5.485,00	5.696,99	11.181,99
Plano Odontológico	2.000,00	165,48	-	165,48
TOTAL	597.000,00	146.649,66	138.263,30	284.912,96

Fonte: Balancete Analítico - 1º Semestre/2024

QUADRO DE COLABORADORES

	1º TRIM/24	2º TRIM/24
Quant. de Comissionados	3	3
Quantidade de Efetivos (Contratos precários)	3	2
Quantidade de Estagiários	4	4
	10	9

FAIXA ETÁRIA

Menor de 20 anos	1
20 à 30 anos	3
31 à 40 anos	2
Maior de 40 anos	3



GESTÃO DE AQUISIÇÕES



PLANO ANUAL DE CONTRATAÇÕES

**Core-DF**Conselho Regional dos
Representantes Comerciais
no Distrito Federal

25

Durante o 1º Semestre de 2024, o Conselho Regional dos Representantes Comerciais no Distrito Federal - CORE-DF realizou o aditamento de contratações realizadas em anos anteriores, originadas de dispensas, adesões e de processos de inexistência.

Em relação as aquisições via processo de **dispensa eletrônica**, realizou apenas uma, que foi publicada em seu site: <https://coredf.org.br/dispensa-eletronica/>

No dia 22 de março de 2024, foi realizada a publicação do **Extrato de Contratos** realizados durante o **período de 2023 a 2024**, no Diária Oficial da União <https://www.in.gov.br/web/dou/-/extratos-de-contratos-549782898>, entre o Core-DF e demais empresas prestadoras de serviços e produtos.

Assinou junto ao Conselho Federal dos Representantes Comerciais - **Confere** um **Termo de Cooperação Técnica e de Cessão de uso de imóveis**, com o objetivo da realização de apoio e assessoramento técnico especializado, pelo CONFERE ao CORE-DF, aos diversos Setores do Regional e aos seus dirigentes. Bem como, a cessão de uso dos imóveis de propriedade do Core-DF, constituídos pelas salas comerciais nºs 1008 a 1014, situadas no Setor Bancário Sul, Quadra 01, Bloco K, Ed. Seguradoras, Asa Sul, Brasília — DF, CEP: 70093-900.

Manteve o **convênio**, com o IEPTB-DF, Instituto de Estudos de Protesto de Títulos do Brasil, Seção Distrito Federal, para realização de protestos de dívida ativa e acordos de parcelamentos não cumpridos.

Por fim, é importante registrar que os contratos e os termos assinados estão disponíveis em nosso **PORTAL DE TRANSPARÊNCIA** em: <https://core-df.implanta.net.br/portaltransparencia/#publico/Conteudos?id=328f1307-4f27-4552-97f0-61800a15fe82>



GESTÃO DE CUSTOS



GESTÃO DE CUSTOS DO PERÍODO



Core-DF

Conselho Regional dos
Representantes Comerciais
no Distrito Federal

27

Demonstrativo da distribuição dos recursos consumidos entre as áreas finalísticas (fiscalização da atividade profissional) e de suporte.

Atividades Finalísticas	Centro de Custos	Realizado		
		1º Trimestre	2º Trimestre	1º Semestre / 2024
Fiscalização	01.01	R\$ 115.790,80	R\$ -	R\$ 115.790,80
Registro e Cadastro	01.02	R\$ 46.512,97	R\$ 50.863,30	R\$ 97.376,27
		R\$ 162.303,77	R\$ 50.863,30	R\$ 213.167,07

Atividades de Gestão (suporte e apoio)	Centro de Custos	Realizado		
		1º Trimestre	2º Trimestre	1º Semestre / 2024
Gestão Administrativa	02.01	R\$ 120.057,28	R\$ 108.315,18	R\$ 228.372,46
Gestão de Pessoas	02.02	R\$ 114.073,98	R\$ 155.701,49	R\$ 269.775,47
Gestão Institucional	02.03	R\$ 136.360,45	R\$ 110.430,59	R\$ 246.791,04
		R\$ 370.491,71	R\$ 374.447,26	R\$ 744.938,97
		R\$ 532.795,48	R\$ 425.310,56	R\$ 958.106,04

Fonte: Execução do Orçamento por Centro de Custos (Fase: Paga) - 1º Semestre/2024

EXPEDIENTE



Core-DF

Conselho Regional dos
Representantes Comerciais
no Distrito Federal

DIRETOR-PRESIDENTE

Wiliam Vicente Bernardes

DIRETOR-SECRETÁRIO

Eduardo Henrique do Amaral Pessoa

DIRETOR-TESOUREIRO

Milton Carlos da Silva

CONSELHEIROS DIRETORES SUPLENTE

1º DIRETOR SUPLENTE

Raimundo Fernandes Lopes

2º DIRETOR SUPLENTE

Heron Rodrigues Suzano

3º DIRETOR SUPLENTE

Giovanni Barreto

**CONSELHEIROS COMPONENTES DA COMISSÃO
FISCAL**

Marlon Carvalho Portugal

Hilmar Antonio da Mota

José Ednaudo Gomes de Oliveira

ASSESSORIA JURÍDICA

Luciane Almeida Nunes

COORDENAÇÃO

Fábio Moura do Vale

GERENTE FINANCEIRA

Janaína Fonsêca Fernandes

CONTABILIDADE

Ruwer Contabilidade Ltda.

Evelyse Ruwer de Oliveira



Core-DF

Conselho Regional dos
Representantes Comerciais
no Distrito Federal

<https://coredf.org.br/>